



Comune di Molfetta

Riqualficazione integrata della fascia costiera tra Cala San Giacomo e Torre Calderina

Progetto di fattibilità tecnica ed economica Documentazione fotografica

Versione 1.1 del 6 giugno 2018



Sindaco:

dott. **Tommaso Minervini**

Assessore alle Politiche e ai Finanziamenti Regionali ed Europei:

arch. **Gabriella Azzollini**

Assessore all'Urbanistica:

avv. **Pietro Pastropasqua**

Dirigente del Settore Territorio:

ing. **Alessandro Binetti**

Progettista:

arch. **Domenico Enrico Delle Foglie**

Comune di Molfetta
Riqualificazione integrata della fascia costiera
tra Cala San Giacomo e Torre Calderina

POR Puglia 2014-2020.

Asse VI. Azione 6.6. Sub-azione 6.6.a.

Avviso pubblico per la realizzazione di progetti di riqualificazione integrata dei paesaggi costieri

Punti di vista
istantanee di un ambiente e di un paesaggio
da tutelare, recuperare e valorizzare
tra elementi di valore,
criticità e degrado

Rilievo fotografico dell'area di intervento
eseguito in soggettiva tra il 2003 e il 2018

a cura di:

arch. Domenico Delle Foglie
Progettista dell'intervento

Comune di Molfetta
Settore Territorio

Via Martiri di Via Fani
70056 Molfetta (BA)

tel: 080 9956226

e-mail: urbanistica@comune.molfetta.ba.it

web: www.comune.molfetta.ba.it

Rispetta l'ambiente: non stampare
questo file se non necessario!

Per una migliore visualizzazione a monitor
si consiglia di utilizzare la modalità
"pagine affiancate con copertina".













































































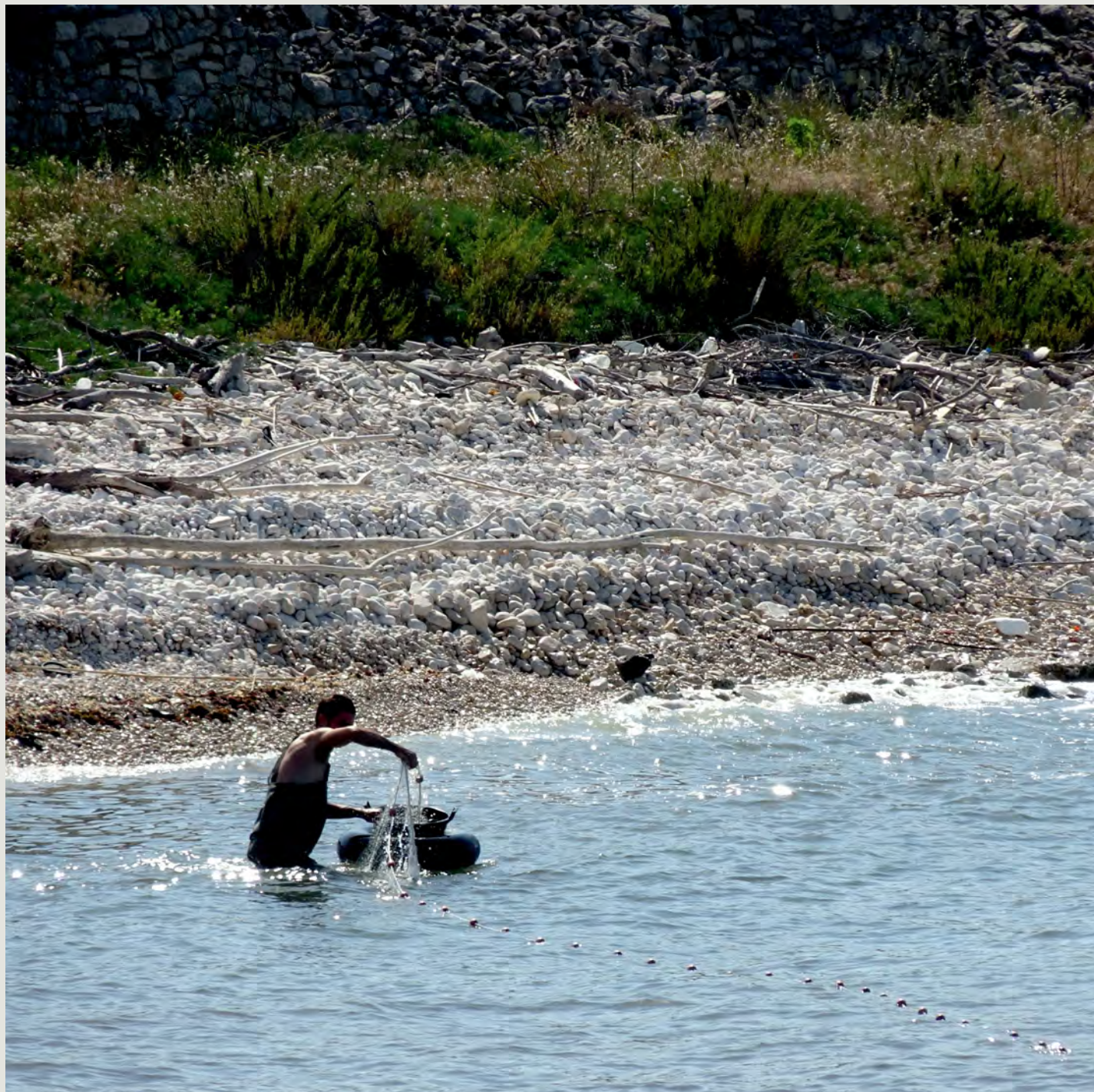











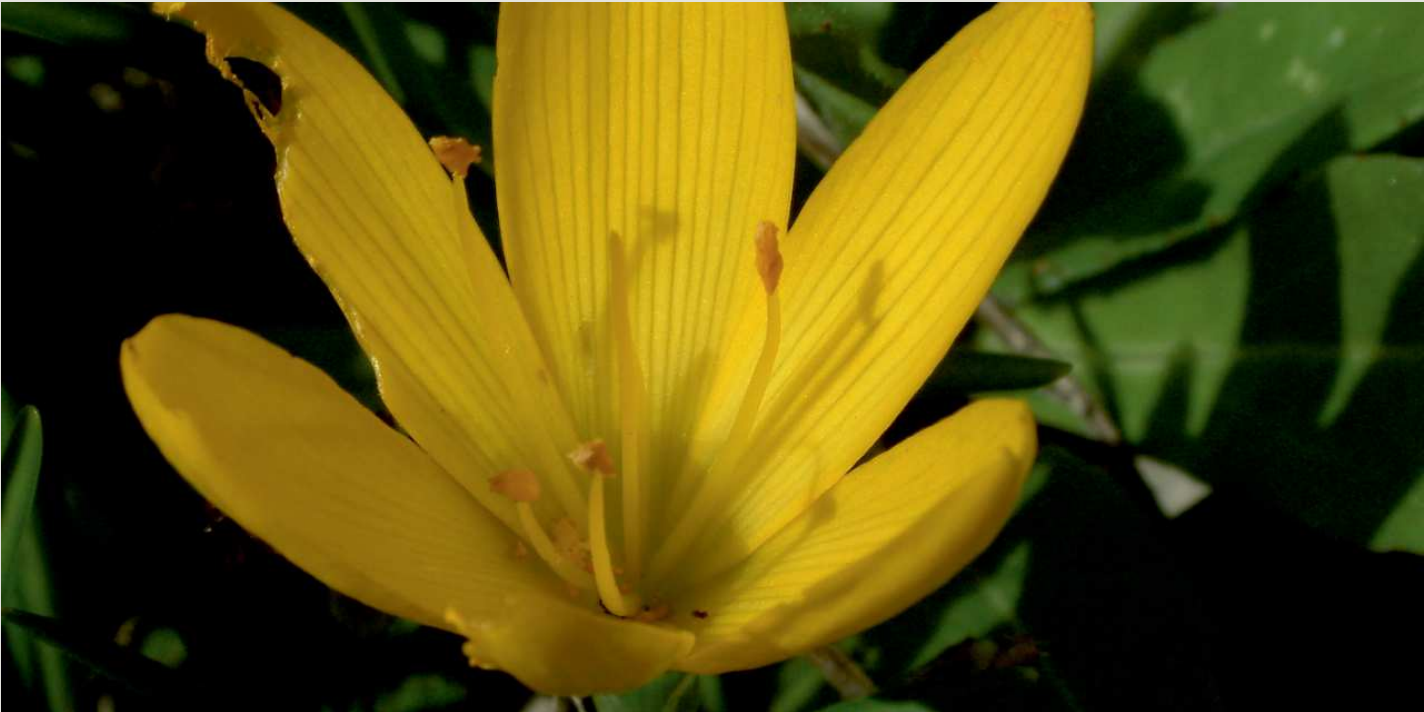

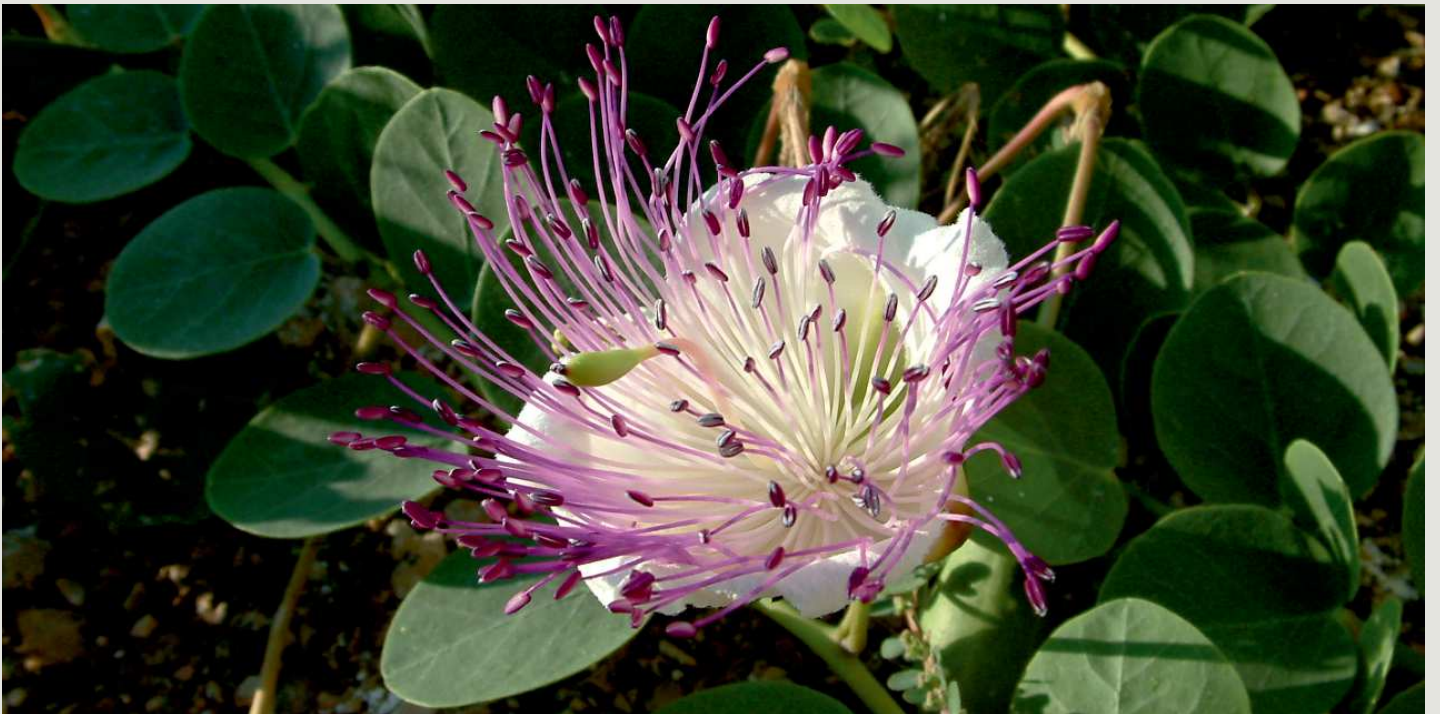











**PROPRIETÀ
PRIVATA**



Verso la tutela, il recupero e la valorizzazione
del Parco Rurale Costiero di Torre Calderina



Domenico Delle Foglie
architetto

Via Filippo Cifariello, 6
70056 Molfetta (BA)

tel: 080 3354737
e-mail: d.dellefoglie@awn.it